HONORABLE TRIBUNAL SUPERIOR DE JUSTICIA

Estructura de los Órganos Jurisdiccionales del Poder Judicial del Estado de Baja California Sur

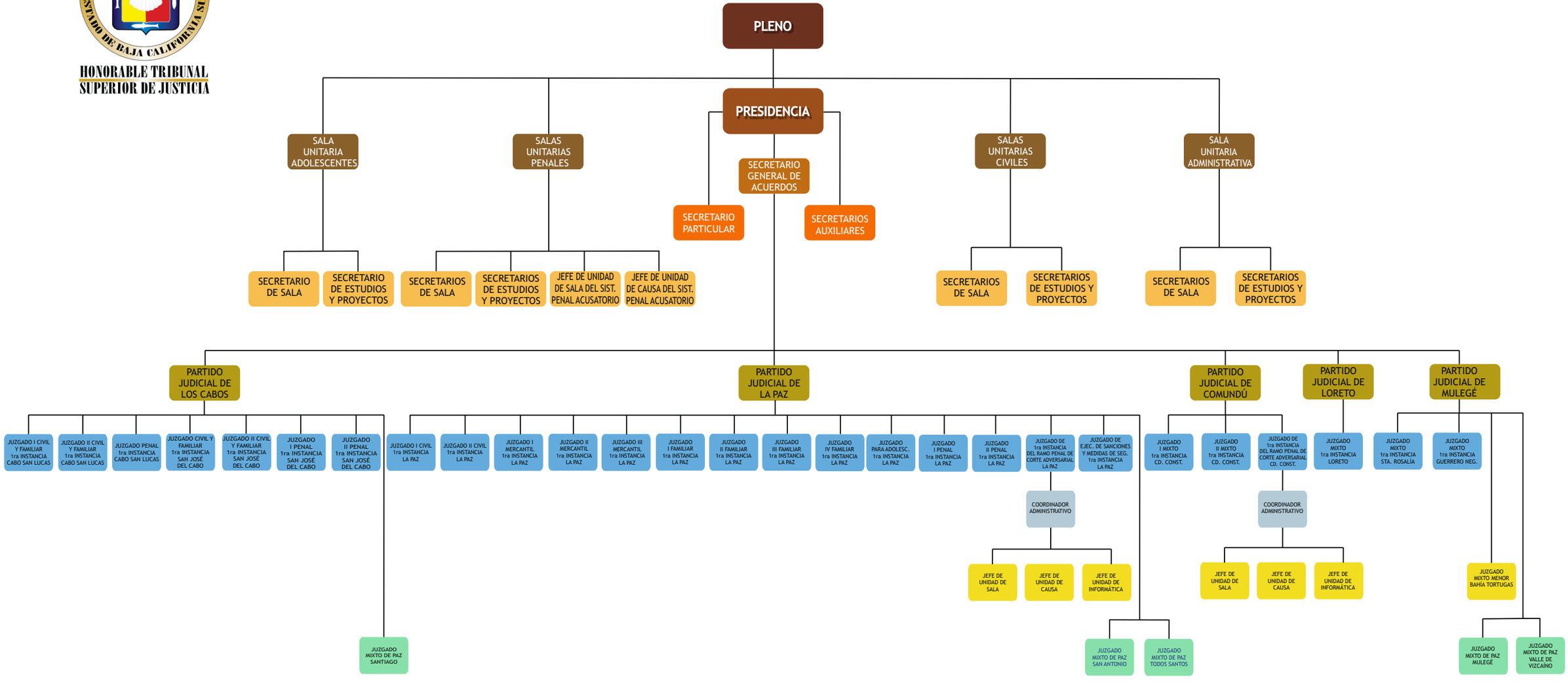

Última modificación el 18 de Mayo de 2016